

**FSC、SGECの
COC認証を取得**
兼松サステック

防腐処理木材の供給
を行う兼松サステック

（東京都、高崎實社
長）はさきごろ、同社
東北工場がJAS認定
を取得したほか、東
北、関西、岡山工場、
首都圏営業所、技術ソ
リューション部開発研
究課がFSC、SGE
CのCOC認証を取得
したことを明らかにし
た。

JAS認定と森林認
証の取得は、同社が供
給する防腐処理木材製
品などの林産物製品に
違法伐採品等が混入し
ていないことのアピー
ルとなる。また、防腐処
理木材は今後、住宅で
の利用だけでなく、よ
り環境認証が重要とな
る施設案件など非住宅
分野での利用が増える
ことが想定され、CO
C認証の取得はこれに
対応するため。特にオ
リンピック施設では、
集材材をはじめ国産材
製の防腐処理依頼が
増えることが予
想されており、
これに対応する
条件として、各
森林認証のCO
Cで認証がとな
がる必要性が求
められる。



FSC、SGECの森林認証のCOC認証を取得したことさらなる利用拡大への期待も

Certificate SGSHK-COC-350060



The management system of

Kanematsu-NNK Corporation Wood Preservation Department

Capital Region Sales Office 3-3-2 Nihonbashihama-cho, Chuo-ku, Tokyo Japan



has been assessed and its products certified as meeting the requirements of

Chain-of-Custody

The company was assessed against the following standards:
FSC-STD-40-004 V2-1 Standard for COC Certification – October 2011
FSC-STD-40-003 V2-1 Chain of Custody Certification of Multiple Sites – November 2014

for the products detailed in the scope below

This certificate is valid from 18 August 2016 until 17 August 2021
Issue 1. Certified since August 2016
SGS Ref # JP16/350060

This is multi-site certification scheme
Additional site details are listed on subsequent pages

Authorised by

SGS Hong Kong Limited
17/F, The Octagon, No.6 Sha Tsui Road,
Tsuen Wan, New Territories, Hong Kong.
t +(852)2334 4481 f +(852)2333 2257 www.sgs.com



The mark of responsible forestry

The validity of this certificate shall be verified on <http://info.fsc.org>
For the full list of product groups covered by the certificate see <http://info.fsc.org>
This certificate itself does not constitute evidence that a particular product supplied by the certificate holder is FSC-certified (or FSC Controlled Wood).
Products offered, shipped or sold by the certificate holder can only be considered covered by the scope of this certificate when the required FSC claim is clearly stated on invoices and shipping documents
This certificate remains the property of SGS and shall be returned upon request.

Page 1 of 2

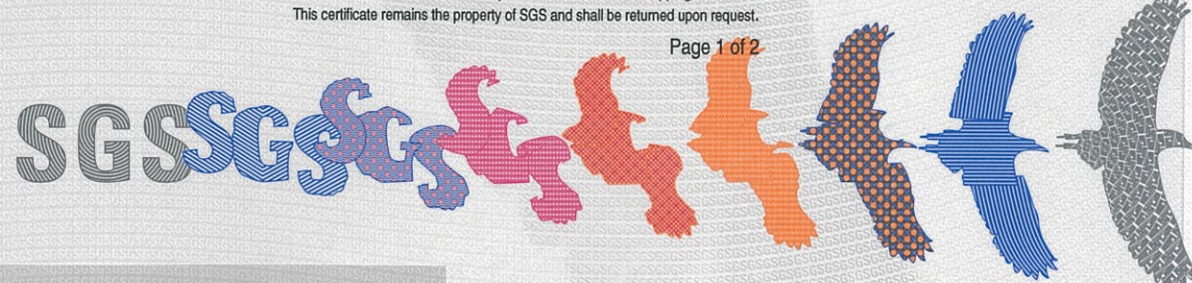

Certificate SGSHK-COC-350060, continued



Kanematsu-NNK Corporation Wood Preservation Department

Chain-of-Custody



Issue 1

Detailed scope

The purchase, processing and/or storing including outsourcing, and sale of
FSC 100%/Mix sawn lumbers, Plywood, LVL, and Laminated timbers
(Transfer System)

Additional facilities

- Tohoku Factory 23-126 Hiraba, Ohuri, Ohira-mura, Kurokawa-gun, Miyagi Japan
- Kansai Factory 1-2-55 Hirabayashi-minami, Suminoe-ku, Osaka-shi, Osaka Japan
- Okayama Factory 158-2 Jingo, Tsuyama-shi, Okayama Japan
- Technical Solution Dept. 5-4-6 Kashiwanoha, Kashiwa-shi, Chiba Japan
- Development & Research Section



The mark of responsible forestry

Page 2 of 2

This document is issued by the Company subject to its General Conditions of Certification Services accessible at www.sgs.com/terms_and_conditions.htm. Attention is drawn to the limitations of liability, indemnification and jurisdictional issues established therein. The authenticity of this document may be verified at <http://www.sgs.com/en/Our-Company/Certified-Client-Directories/Certified-Client-Directories.aspx>. Any unauthorized alteration, forgery or falsification of the content or appearance of this document is unlawful and offenders may be

This document is issued by the Company subject to its General Conditions of Certification Services accessible at www.sgs.com/terms_and_conditions.htm. Attention is drawn to the limitations of liability, indemnification and jurisdictional issues established therein. The authenticity of this document may be verified at <http://www.sgs.com/en/Our-Company/Certified-Client-Directories/Certified-Client-Directories.aspx>. Any unauthorized alteration, forgery or falsification of the content or appearance of this document is unlawful and offenders may be

認証書 SGSJP-W081



兼松日産農林株式会社 保存木材部

首都圏営業所 東京都中央区日本橋浜町 3-3-2
トルナーレ日本橋浜町 6F

貴組織で取り扱われる CoC 認証製品は以下の規格の要求事項に適合していることを証する

緑の循環認証会議 (SGEC) CoC 認証ガイドライン

2016年4月1日施行文書

有効期間2016年8月18日から2021年8月17日まで
発行番号 2 初回登録日2016年8月18日
SGS Ref # JP16/20081

複数事業所登録による登録の対象範囲及び詳細は
付属書に記載する

事業部長 竹内 裕二
上級経営管理者

SGS ジャパン株式会社 認証・ビジネスソリューションサービス
神奈川県横浜市保土ヶ谷区神戸町 134 番地
横浜ビジネスパーク ノーススクエア 1 3 階
t+81(0)45 330-5020 f+81(0)45 330-5022 www.sgs.com

SGS_SG CoC 16 0816_JP

Page 1 of 2

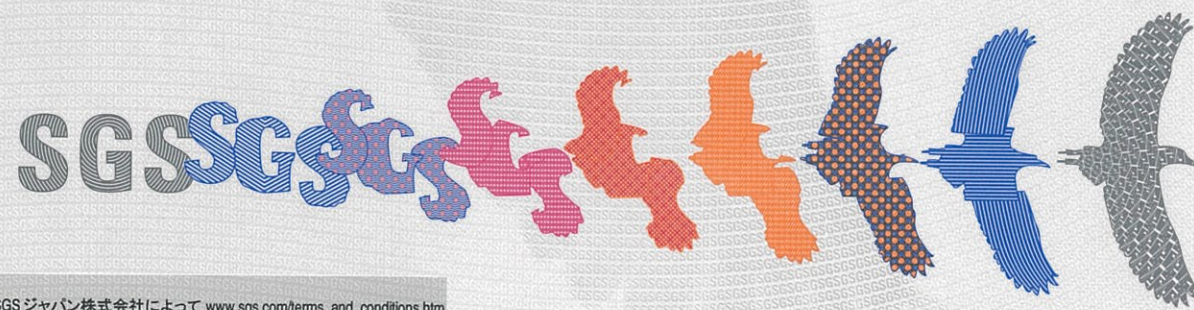

本書面は、SGS ジャパン株式会社によって www.sgs.com/terms_and_conditions.htm で参照することができる「認証サービスの一般条件」に従って発行されたものであり、「認証サービスの一般条件」に規定されている責任の制限と補償に関する事項および管轄に関する事項等に従います。
<http://www.sgs.com/en/Our-Company/Certified-Client-Directories/Certified-Client-Directories.aspx> により、本書面が真正なものであることを確認することができます。
本書面の内容または体裁について、許可なく偽造、変造または改ざんすることは違法であり、違反した場合には法令に基づきあらゆる罰則において罰せられる可能性があります。

認証書 SGSJP-W081 付属書



兼松日産農林株式会社 保存木材部

緑の循環認証会議 (SGEC) CoC 認証ガイドライン

2016年4月1日施行文書

発行番号 2

以下の認証範囲に含まれる製品を対象とする

SGEC/PEFC 認証製材・合板・LVL 及び集成材の購入、
外部委託工程を含む加工及び/又は保管及び販売
(物理的分離方式)

その他対象事業所

東北工場 宮城県黒川郡大衡村大瓜字平場 23-126
関西工場 大阪府大阪市住之江区平林南 1-2-55
岡山工場 岡山県津山市神戸 158-2
技術ソリューション部 千葉県柏市柏の葉 5-4-6 東葛
開発研究課 テクノプラザ 406 号室



本書面は、SGS ジャパン株式会社によって www.sgs.com/terms_and_conditions.htm で参照することができる「認証サービスの一般条件」に従って発行されたものであり、「認証サービスの一般条件」に規定されている責任の制限と補償に関する事項および管轄に関する事項等に従います。
<http://www.sgs.com/en/Our-Company/Certified-Client-Directories/Certified-Client-Directories.aspx> により、本書面が真正なものであることを確認することができます。
本書面の内容または体裁について、許可なく偽造、変造または改ざんすることは違法であり、違反した場合には法令に基づきあらゆる罰則において罰せられる可能性があります。

Page 2 of 2